

CASA HASHARON

Texto: Ximena Orozco
Fotos: Cortesía de Sharon Neuman Architects

Al balancear los espacios con el fin de integrar la vida cotidiana a líneas de arquitectura contemporánea, una familia joven logró armonía plena.





Desde la entrada principal, al fondo del corredor, a través de los ventanales, se ven los campos de cultivo.



Un muro volado, los escalones flotantes de la escalera y el corredor principal dividen la sala de TV de la cocina.



Ubicada cerca de campos de cultivo en Israel, esta casa sirve de hogar para una familia con tres niños pequeños. Fue diseñada por la arquitecta israelí Sharon Neuman, a quien los clientes pidieron balancear los elementos arquitectónicos contemporáneos de la casa con los accesorios y espacios que conlleva la vida de una familia que apenas empieza a crecer. Después de estudiar intensamente el programa arquitectónico y tomando en cuenta las restricciones de altura de este sitio, Sharon Neuman decidió resolver el proyecto poniendo la recámara principal medio nivel arriba de la sala y medio nivel debajo de los cuartos de los niños. De esta manera ocuparía un lugar estratégico dentro de la casa. El volumen de la recámara principal cuelga en cantilever, liberando el espacio debajo del mismo, agrandando el jardín y permitiendo las vistas hacia los campos de agricultura desde la casa. →



UNA CASA FÁCIL
DE DISFRUTAR
Y DE USAR.

Desde el acceso principal de la casa se ve, al fondo, el comedor exterior y la vista abierta hacia el campo. Del lado derecho de este corredor principal se encuentra un pequeño estudio y la entrada al baño de visitas; del lado izquierdo, la escalera principal apoyada en dos vigas de metal con pedanales de madera que parecen flotar en el espacio. Avanzando más por ese mismo corredor encontramos la cocina abierta con el comedor y de frente un muro flotante que separa este espacio de la sala, la cual tiene doble altura cortada por ventanales que corren a todo lo alto, un muro flotante y la escalera, como elemento arquitectónico de fondo. Para esta familia era muy importante el espacio de almacenaje, ya que tratándose de 5 integrantes se necesitaba mucho. La arquitecta Neuman resolvió esto al integrar los clósets a los muros, haciéndolos de alguna forma invisibles y funcionales a la vez. →



La cocina luce amplia
y aireada gracias
a la doble altura
del volumen principal
y el corredor.



Era importante contemplar un amplio espacio de almacenamiento. Algunos armarios se empotraron.



Por su ubicación, la recámara principal es un lugar estratégico para el monitoreo de las actividades de los niños.

UN LUGAR IDEAL PARA VIVIR EN EL CAMPO EN FAMILIA.

Subiendo por la escalera encontramos la recámara principal a media altura. Esta tiene su baño vestidor y está en un punto estratégico de la casa a mitad de camino entre el área pública y el área de los niños, que está un piso más arriba. En la tercera planta encontramos las recámaras de los niños, un pequeño estudio para hacer tareas y una terraza.

El objetivo principal de la arquitecta Neuman fue diseñar una casa que fuera fácil de vivir, de usar y de disfrutar. Un lugar ideal para vivir en familia, cerca del campo, que lograra integrar las necesidades de todos sin sacrificar el lenguaje arquitectónico contemporáneo. ☺

Ficha técnica:

- **Proyecto:** Sharon Neuman y Hila Tzur
- **Superficie:** 550 m²
- **Ubicación:** Ramat, Hasharon, Israel
- **Año de realización:** 2011
- **Despacho:** Sharon Neuman Architects
- **Tipo:** Residencial



En la fachada principal es evidente la solución estructural de arquitectura contemporánea.

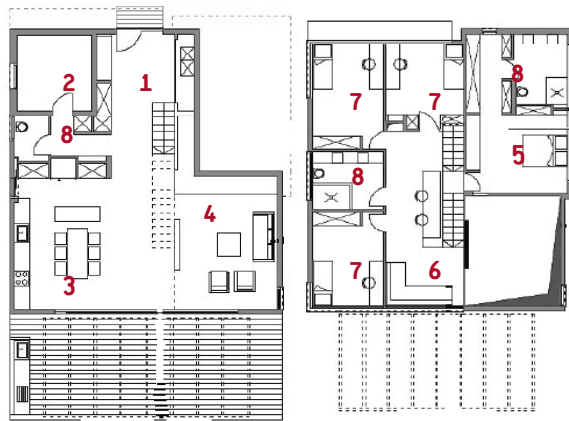

Planta

- 1 CORREDOR PRINCIPAL
- 2 ESTUDIO
- 3 COCINA
- 4 SALA DE TV
- 5 RECÁMARA PRINCIPAL
- 6 FAMILY ROOM
- 7 RECÁMARA
- 8 BAÑO

CONTACTO:
www.sharon-neuman.co.il



Los baños tienen la simplicidad y la funcionalidad que requiere un hogar con tres pequeños habitantes.

